

地番	(A) (B) (C) 1178-1, -8, -9
土地の所在	草加市 [REDACTED]

地積測量図

地番 B 1178-8			
No.	底辺	高さ	倍面積
	15.209	0.733	11.148197
	15.209	0.916	13.931444
		倍面積	25.079641
		面積	12.5398205
		地積	12.53 m ²

地番 C 1178-9			
No.	底辺	高さ	倍面積
	4.232	0.728	3.080896
	14.749	3.152	46.488848
	12.335	1.649	20.340415
	15.053	6.000	90.318000
	9.194	2.922	26.864868
		倍面積	187.093027
		面積	93.5465135
		地積	93.54 m ²

地番 A 1178-1		
面積	合計面積	残地
112.39	106.0863340	6.3036660
	地積	6.30 m ²

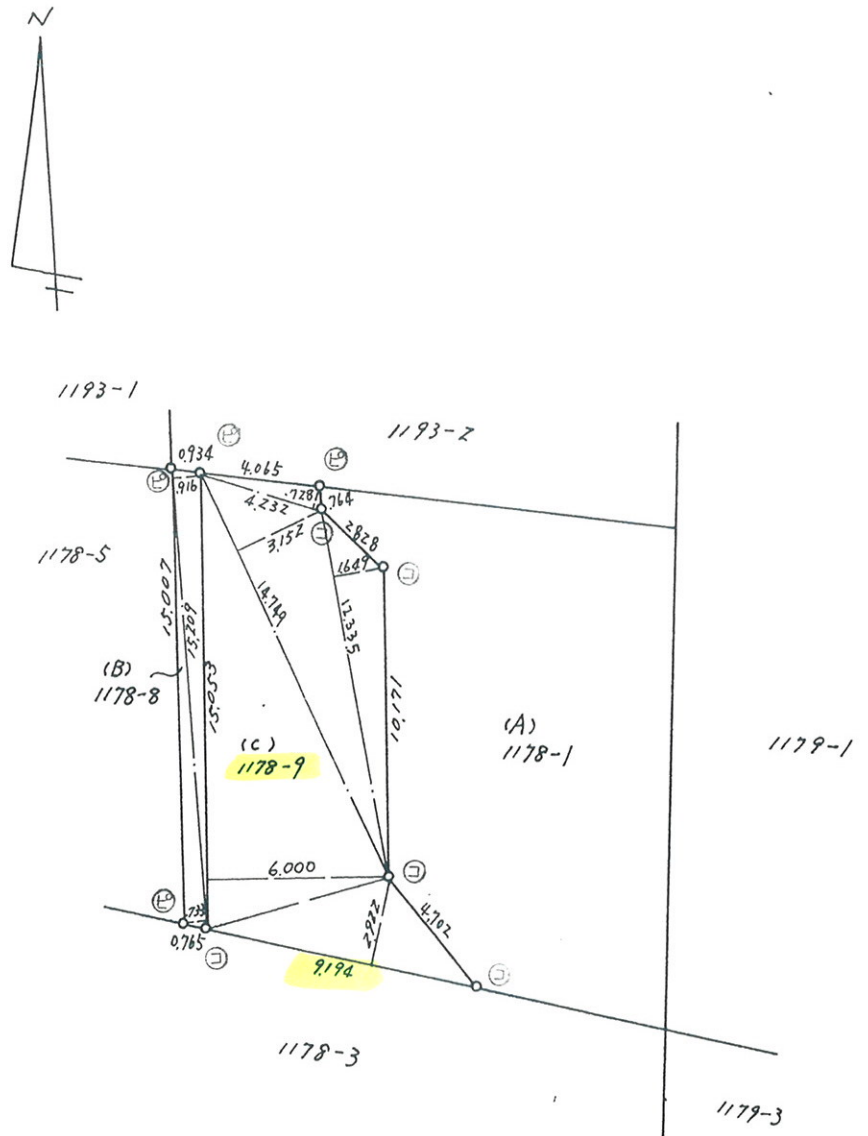

凡例	記号	境界標の種類	記号	境界標の種類	記号	境界標の種類
	⊕	石杭	⊖	プラスチック杭		
	⊙	コンクリート杭	⊕	金属杭		
	⊗	金属釘	⊗	刻印		

作製者 [REDACTED] 土地家屋調査士 [REDACTED] (昭和62年9月5日作製)

申請人 持分1/2 [REDACTED] 持分1/2 [REDACTED]

縮尺 1/250

単位 m